



MINISTERO DELLE FINANZE
DIREZIONE GENERALE DEL CATASTO E DEI SERVIZI TECNICI ERARIALI

Lire
15

NUOVO CATASTO EDILIZIO URBANO

(R. DECRETO-LEGGE 13 APRILE 1939 N. 652)

Planimetria dell'immobile situato nel Comune di PALAIA loc. MONTEFOSCOLI Via PIANA n. 60

Ditta DEMANIO DELLO STATO - RAMO LAVORI PUBBLICI -

Allegata alla dichiarazione presentata all'Ufficio Tecnico Erariale di PISA

COMUNE DI PALAIA - TRAZ. MONTEFOSCOLI
FOGLIO-78 - PART. 169.
SCALA 1:2000.

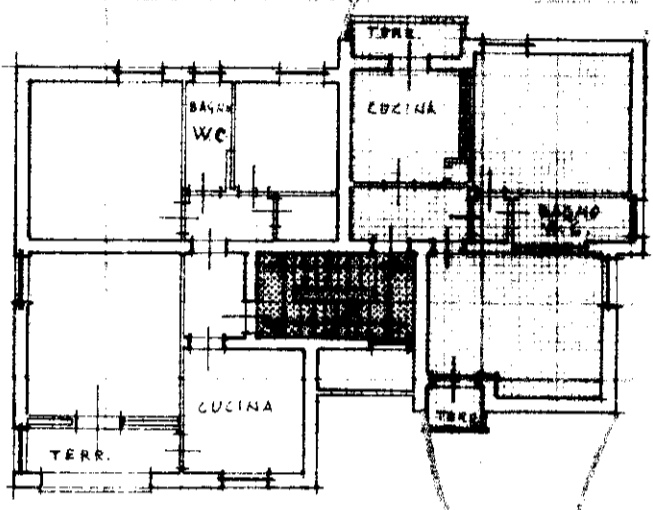
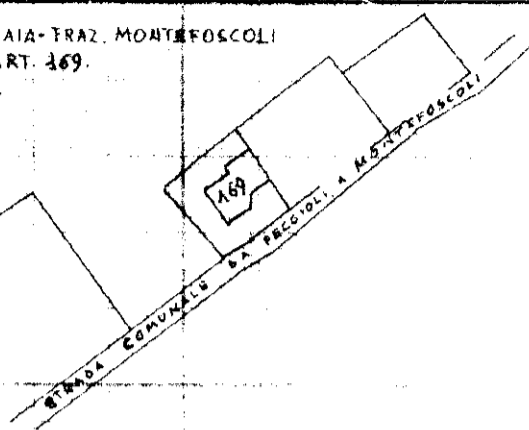

PIANO SECONDO

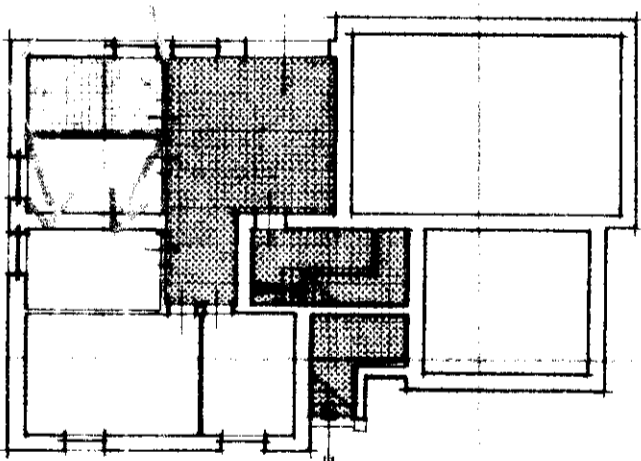

PIANO SEMINTERRATO



PROPRIETA' ESCLUSIVA



PROPRIETA' A COMUNE

ORIENTAMENTO



SCALA DI I. 200

SPAZIO RISERVATO PER LE ANNOTAZIONI D'UFFICIO

DATA 15/12/76
PROT. N. 3300

F 78
7100
55

Compilata dal GEOMETRA
(Titolo, nome e cognome del tecnico)

GIAMPASQUALE LEONCINI

Iscritto all'Albo de

della Provincia di

DATA 14 - OTTOBRE - 1976

Firma: